

SIMPÓSIO  
**LEITE**  
INTEGRAL

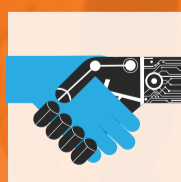

# MAIORES DESAFIOS E OPORTUNIDADES DA PECUÁRIA LEITEIRA

De 09 a 11 de abril de 2019  
Curitiba (PR)

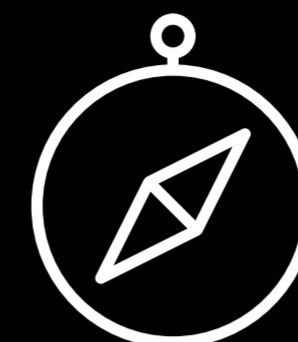

**LOCAL:**  
EXPO UNIMED CURITIBA

## Maiores desafios e oportunidades da pecuária leiteira

Não queremos fazer mais um evento! Vamos fazer O EVENTO que a pecuária leiteira quer! Elaboramos a programação a muitas mãos, contando com a participação de pessoas feras do setor. Vamos no “x” das questões mais relevantes e polêmicas relacionadas ao leite, doa a quem doer! Queremos discussões ricas, com proposições para uso imediato!

A gente adora desafios! Essa é a nossa marca! Vem com a gente!



## PÚBLICO-ALVO

- Produtores de leite
- Técnicos
- Consultores
- Pesquisadores
- Professores
- Estudantes

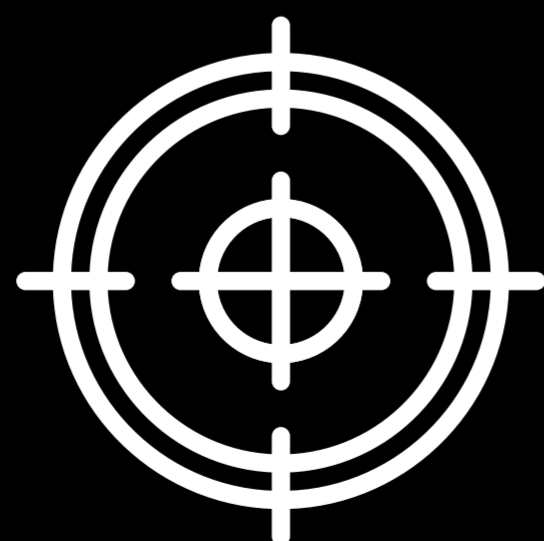

**DATA:**

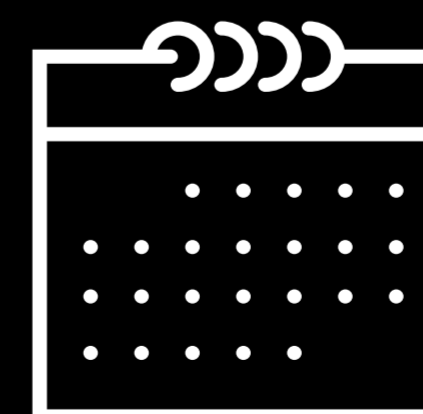

**De 09 a 11 de  
abril de 2019**

**DIA 1**  
10 DE ABRIL

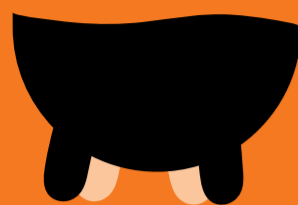

## PERÍODO DE TRANSIÇÃO

### COORDENADOR:

Rodrigo de Almeida,  
Universidade Federal do  
Paraná - UFPR, Brasil

### CONVIDADOS:

- Felipe Cardoso, University of Illinois, EUA
- Marcos Epp, Agropecuária Régia
- Witmarsum, PR



## CRIAÇÃO DE BEZERRAS

### COORDENADORA:

Sandra Gesteira Coelho,  
Universidade Federal de  
Minas Gerais - UFMG,  
Brasil

### CONVIDADOS:

- Erik Gullberg, Uppsala University, Suécia
- Viviani Gomes, Universidade de São Paulo - USP, Brasil
- Cristiane Azevedo, Qualy & Calf, Brasil

## DESAFIOS E OPORTUNIDADES TÉCNICAS

**No Brasil, 30-50% das vacas desenvolvem pelo menos uma doença no pós-parto.**

**Desafios:** Como reduzir esse índice sem quedas de produtividade?

**Oportunidades:** Reduzir custos com tratamentos, descarte de leite e de animais, e melhorar a percepção do mercado consumidor sobre a pecuária leiteira.

**A maior parte das fazendas brasileiras usa leite de descarte para aleitar as bezerras. Esse é um fator de risco para a saúde animal e humana?**

**Desafios:** Como equalizar a questão econômica e de sanidade?

**Oportunidades:** Reduzir doenças na fase de aleitamento e evitar que esse tema se torne mais uma polêmica envolvendo o setor.

**Incrementar a fertilidade nos rebanhos de alta produção é um desafio constante nas fazendas leiteiras.**

**Desafios:** Conciliar bons índices reprodutivos com o aumento do tamanho dos rebanhos e da média de produção de leite.

**Oportunidades:** Reduzir custos.

**Algumas de nossas práticas, como separar as crias das vacas e descartar os machos ao nascimento, têm sido questionadas pelo mercado consumidor.**

**Desafios:** Tornar economicamente viável a adoção de práticas de bem-estar animal nas fazendas.

**Oportunidades:** Mudança de percepção por parte do mercado consumidor tornando-o mais empático com o setor. Novas oportunidades de negócios nas fazendas.



## FERTILIDADE

### COORDENADOR:

José Eduardo Portela Santos, University of Florida, EUA

### CONVIDADOS:

- Carlo Alberto Rodrigues, Samvet, Brasil
- Adriano Seddon, Alcance Rural, Brasil
- Eduardo Silveira da Silveira, Milk Service, Brasil



## BEM-ESTAR ANIMAL

### COORDENADOR:

Mateus Paranhos,  
Universidade Estadual Paulista - Unesp, Brasil

### CONVIDADOS:

- Maurício Silveira Coelho, Fazenda Santa Luzia, Passos/ MG, Brasil
- Sergio Soriano, Fazenda Colorado, Araras/SP, Brasil
- Temple Grandin, EUA

# DIA 2

11 DE ABRIL

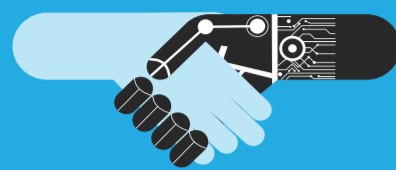

## MÃO DE OBRA X AUTOMAÇÃO

### COORDENADORA:

Maria Thereza Rezende, Terra do Leite e Integral Comunicação, Brasil

### CONVIDADOS:

- José Rezende, Terra do Leite, São Gotardo/MG, Brasil
- Pablo Coquelet, Fazenda Coi Coi, Chile
- Maria Antonieta Guazzelli, Fazenda Palmito, Boa Esperança/MG, Brasil



## SUCESSÃO

### COORDENADOR:

Jonatan Ma, Fazenda Boa Fé - Conquista / MG

### CONVIDADOS:

- Amauri Pinto Costa e Ana, Fazenda Bom Retiro, Itanhandu/MG, Brasil
- Roberto Jank e Diana, Fazenda Santa Rita, Descalvado/SP, Brasil
- Ronald e Lucas Rabbers, Fazenda Rhoelandt, Castro/PR, Brasil

## DESAFIOS E OPORTUNIDADES MERCADOLÓGICAS

Um dos maiores desafios da atividade leiteira é a qualificação e retenção da mão de obra nas fazendas. A automação será a grande solução?

**Desafios:** Altos custos dos equipamentos, problemas com assistência técnica.

**Oportunidades:** Qualidade de vida, maiores chances de sucessão.

Os jovens não querem suceder seus pais nas fazendas leiteiras.

**Desafios:** Entender o que motiva um jovem a ficar ou deixar a fazenda da sua família.

**Oportunidades:** Desenvolvimento tecnológico da atividade, perenidade das propriedades.

O setor clama por valor agregado aos produtos lácteos. Será que a “gourmetização” e o marketing são o caminho?

O leite A2 chegou pra ficar. O que o mercado poderá ganhar com isso?

**Desafio:** Regulamentação, fiscalização e marketing assertivo.

**Oportunidades:** Agregar valor aos lácteos.



## MARKETING

### COORDENADOR:

- Carlos Denisienski, Macaco Ciano Studio, Brasil
- Flávia Fontes, Integral Comunicação, Brasil



## LEITE A2

### COORDENADOR:

Flávia Fontes, Integral Comunicação, Brasil

### CONVIDADOS:

- Anibal Vercesi, Instituto de Zootecnia, Brasil
- Helena Fagundes, Leite Letti, Brasil
- Visão da indústria – Piracanjuba, Itambé e Castrolanda



# CURSO PRÉ-SIMPÓSIO

9 DE ABRIL

Uma boa apresentação: do seu cartão de visitas às suas palestras, nada ficará como antes.

**Carlos Denizieski**

\* Programação sujeita a alteração

## ENCERRAMENTO MARAVILHAS À BASE DE LEITE

### Aula show com Claude Troisgros

O chef francês é considerado um dos grandes nomes da gastronomia internacional no momento. Com cardápios que mesclam a técnica francesa aos produtos exóticos e tropicais do Brasil, seu restaurante Olympe, no Rio de Janeiro, foi eleito um dos 50 melhores restaurantes da América Latina e um dos 100 melhores do mundo.

Vamos  
conversar?

Ana Paula Menegatti  
(31) 99241.1785  
anapaula@integralcomunicacao.com

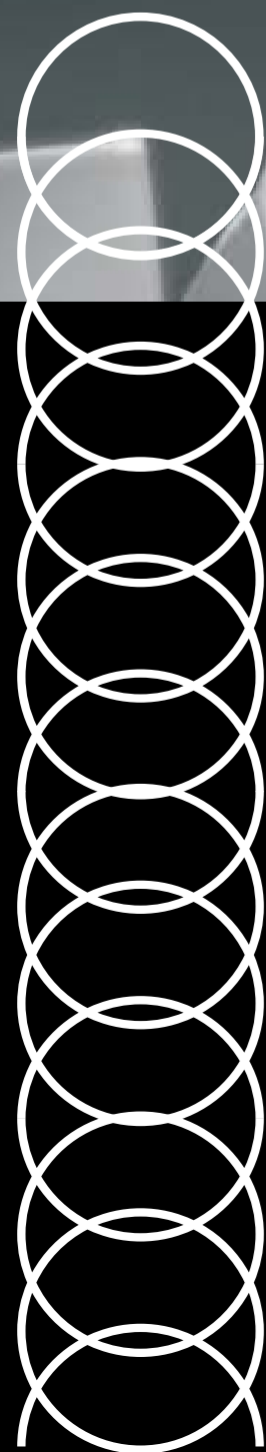

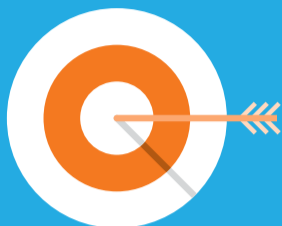

# SIMPÓSIO LEITE INTEGRAL

